

1500AJP

PLATAFORMA DE LANÇA SÉRIE ULTRA



Desempenho

| | |
|--------------------------------------|-------------------------------------|
| Altura da Plataforma | 45,72 m |
| Alcance Horizontal | 22,86 m |
| Altura Para Cima e Por Cima | 18,29 m |
| Giro | 360 Graus Contínuos |
| Capacidade da Plataforma - restrita | 454 kg |
| Capacidade da Plataforma - irretrita | 272 kg |
| Rotacionador da Plataforma | 180 Graus Hidráulico |
| Comprimento do Jib | 2,4 m |
| Abrangência de Articulação do Jib | 130 Graus (+75, -55) |
| Rotação Horizontal do Jib | 125 Graus (55 direita, 70 esquerda) |
| Peso ¹ | 26.039 kg |
| Pressão Máxima Exercida sobre o Solo | 83,7 kg/cm ² |
| Velocidade de Deslocamento | 4,5 km/h |
| Rampa Máxima | 40% |
| Interrupção de funções | 5 Graus |
| Raio de Giro (Interno) | |
| Eixos Retraídos | 7,12 m |
| Eixos Estendidos | 2,3 m |
| Raio de Giro (Externo) | |
| Eixos Retraídos | 9,52 m |
| Eixos Estendidos | 6,6 m |
| Giro da Cauda | |
| Torre Elevada | 0 |
| Torre Abaixada | 2,49 m |

Especificações Padrão

Motor

| | |
|-------------------------------------|----------------|
| Motor Diesel | |
| Deutz TCD3.6L4 T41 | 100 hp 74.6 kW |
| Capacidade do Tanque de Combustível | 170 L |

Sistema Hidráulico

| | |
|-----------------------------------|-------|
| • Capacidade do Tanque Hidráulico | 352 L |
|-----------------------------------|-------|

Pneus

| | |
|----------|--|
| • Padrão | 445/50D710 24 lonas Preenchido de Espuma |
|----------|--|

Características Padrão

- Jib Articulado
- Dupla Capacidade Nominal (272 kg/454 kg)
- Eixos Extensíveis em Deslocamento
- Rotacionador Hidráulico da Plataforma de 180 graus
- Tomada AC na Plataforma
- Luz e Alarme de Inclinação
- Bandeja do Motor Retrátil
- Força Auxiliar 12V-DC
- Horímetro
- Sistema de Controle ADE
- Deslocamento Hidrostático
- Controles Proporcionais
- SkyGuard SkyLine™
- Tomada de Força USB Dupla
- Capôs de Aço Tipo Asa-de-Gaivota
- Pneus Lameiros 445/50D710 Preenchidos de Espuma com Proteção dos Aros
- Painel de Luzes de Status da Máquina no Console da Plataforma²
- Olhais para Amarração/Içamento
- Advertência/Desligamento por Disfunção do Motor—Selecionável via Analisador JLG
- Alarme Todo Movimento
- Painel LCD no Console de Controle do Operador na Plataforma
- Quick Stik®
- Sistema Sensor de Carga (LSS)



Acessórios & Opcionais

- Plataforma de 0,91 x 1,83 m
- Portão Autofechante com Giro para Dentro
- Kit de Luzes³
- Sistema Soft Touch
- Kit de Partida para Climas Frios⁴
- Kit para Ambientes Hostis⁵
- Luz Âmbar de Alerta Intermitente
- Kit Plus para Climas Frios⁶
- Plataforma Antiqueda
- Bandeja de Ferramentas
- Óleos Hidráulicos Especiais
- SkySense™
- Kits de Acessórios:
 - SkyWelder®
 - Pacote — 7500 Watt
- Gerador cabo de força até a plataforma

1. Certos opcionais ou padrões do país aumentam o peso.

2. Apresenta luzes indicadoras no console de controle da plataforma de disfunção do sistema, nível de combustível, baixo nível de combustível, luz de inclinação de 5 graus, status do pedal.

3. Inclui luzes de trabalho montadas na plataforma e luzes de deslocamento e marcha a ré.

4. Inclui aquecedor do bloco do motor, aquecedor de bateria e aquecedor do tanque de óleo.

5. Inclui proteção do console, limpa-lanças e coifas nos cilindros.

6. Inclui óleo do motor para frio extremo, condicionador de combustível, aquecedor do bloco do motor, proteção térmica da bateria, velas de aquecimento, aquecedor do tanque hidráulico, pedal extra grande e óleo hidráulico ártico orçado separadamente.

Acessórios & Opcionais disponíveis através do pós-vendas JLG.

1500AJP

PLATAFORMA DE LANÇA SÉRIE ULTRA



Dimensões

Todas as dimensões são aproximadas.

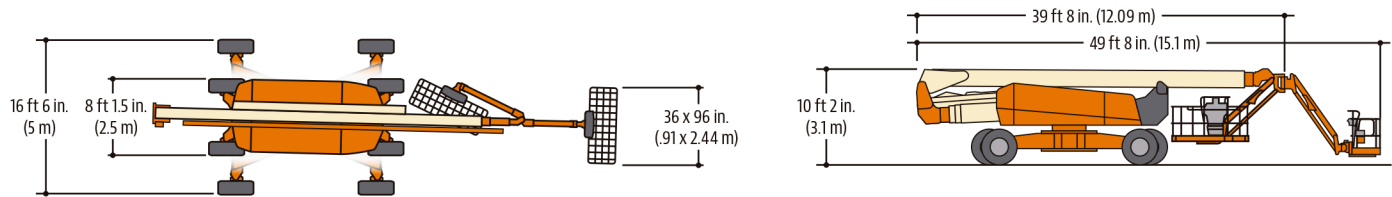

Diagramas de Alcance

1500AJP

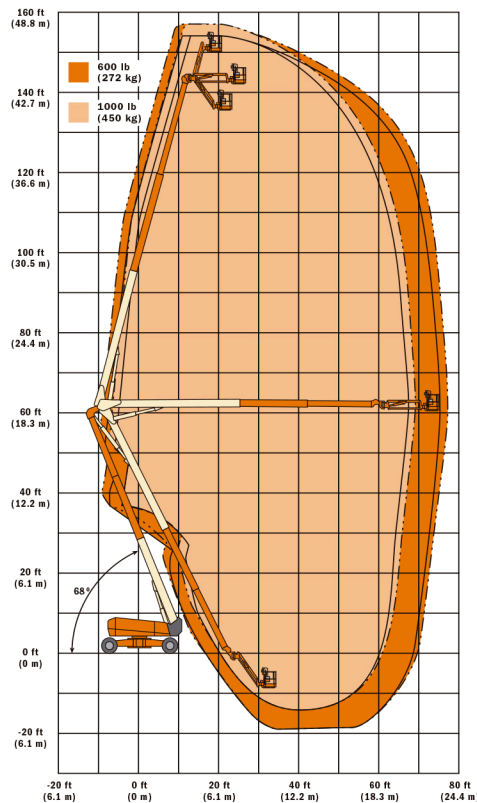

ACESSE NOSSO SITE



FORNECIMENTO DE PEÇAS ORIGINAIS JLG.
FORNECIMENTO DE MANUTENÇÃO ESPECIALIZADA.